



Libro de Información (es)



Bienvenido	3
Ubicación e historia	3
Informaciones Generales	4
Condiciones generales	5
Equipo de las habitaciones	7
Informaciones utiles	12
Lugares de interés	14

Bienvenido

Bienvenidos a Casa das Portas. Esta tranquila casa de huéspedes se encuentra en la parroquia de Azinhaga, municipio de Golegã, distrito de Santarém, en el corazón de Lezíria Ribatejana.

Con 6 habitaciones dobles y 1 habitación compartida (dormitorio) con capacidad para ocho huéspedes, Casa das Portas también cuenta con una piscina al aire libre, parque infantil, jardines y una variedad de huertos y plantaciones donde producimos productos orgánicos localmente.

Disponemos de varios servicios de los que también podrás disfrutar para hacer más enriquecedora tu estancia en nuestra Guesthouse.

Número de registro: 58503/AL

Ubicación e historia

Azinhaga o también Azinhaga do Ribatejo es una parroquia del municipio de Golegã, con una superficie de 38,21 km² y 1 620 habitantes (2011). Es la tierra que vio nacer al premio Nobel de Literatura, José Saramago. La mejor guía para conocer el pueblo es The Little Memories, una descripción simple y conmovedora de un tiempo y un lugar que se perdieron.

La ciudad de Golegã está ubicada en una región de suelo fértil, regada por los dos ríos que la limitan, el río Tajo y el afluente río Almonda. El hecho determinó la elección para el establecimiento del asentamiento y benefició desde el inicio su desarrollo económico, basado en la agricultura.

Tras la reconquista cristiana del territorio por el rey D. Afonso Henriques, en el siglo XIX. XII, esta región fue entregada a la Orden de los Caballeros del Templo para su cultivo. El recuerdo de aquellos tiempos permanece en la historia de Quinta da Cardiga, actualmente un importante centro de producción agrícola local. Todavía en el siglo. XII, debido a que estaba en la carretera que unía Tomar con Santarém, aquí se construyó una posada, por voluntad de una gallega. El lugar luego se conoció como Venda da Galega. El éxito de la empresa y las características agrícolas regionales fueron el estímulo para un mayor desarrollo comercial y agrícola y para el asentamiento de la población. Fue la denominación gallega la que daría origen a la palabra Golegã.

Antes de que D. João III fuera elevado a la ciudad en 1534, su verdadero antecesor, D. Manuel I, también invirtió en la localidad, lo que indica el hecho con el trabajo realizado en la Igreja Matriz.

El vínculo con la actividad agraria incentivó la realización de ferias y mercados. Durante el siglo XVIII, las fiestas en honor a São Martinho, el 11 de noviembre, fueron preferidas por los criadores de caballos para mostrar con orgullo a los animales de raza en concursos y concursos de caballos. El evento, que paulatinamente adquirió importancia, es el antecedente de la actual Feria Nacional del Caballo, de gran relevancia nacional en la especialidad ecuestre.

Al visitar el lugar, aproveche para dar un paseo por el romántico jardín que rodea el antiguo estudio de Carlos Relvas, conocido fotógrafo del siglo XIX. XIX, o ver el Museo Martins Correia, escultor contemporáneo. Dos nativos de Golegã que de alguna manera contribuyeron al reconocimiento de la ciudad hoy.

Cerca de Golegã, también se puede visitar la Reserva Natural Paul do Boquilobo, en la confluencia de los ríos Tajo y Almonda.

Informaciones Generales

Contactos

Puede contactarnos dirigiéndose a Recepción durante su horario de atención, o en caso de emergencia, fuera de este horario, a los siguientes contactos:

Teléfono: 243 459 044

Email: casadasportas@alviela.pt

Website: www.casadasportas.pt

Dirección: Estrada Nacional 365, N.º 9 - Casal Féteira
2150-049 Azinhaga, Portugal



Condiciones generales

Horario de recepción

Todos los días de 09:00 a 21:00.

Registrarse (Check-in)

Debe registrarse a partir de las 15:00.

Revisa (Check-out)

Debe salir antes de las 11:00.

Pequeño almuerzo

El desayuno se sirve de 08:00 a 10:30.

Limpieza

Todos los días se realiza una limpieza general de las habitaciones. El cambio de ropa de cama y toallas, se realizará antes de la llegada de nuevos huéspedes y cada 3 días.

Piscina

La piscina tiene una profundidad máxima de 1,60 mt y no está supervisada. El uso de la piscina por niños debe ser supervisado por adultos. No se permite el uso por animales. El horario de uso de la piscina es entre las 09: 00h y las 21: 00h

Bicicletas

Disponemos de bicicletas de alquiler, ver más información en recepción.

Niños

Por razones de seguridad, los niños de hasta 12 años siempre deben estar bajo la supervisión de un adulto.

Mascotas

No se permiten mascotas.

Dañar

Los huéspedes deben velar por la conservación de las infraestructuras, equipos y utensilios de la unidad y la empresa, bajo pena de ser considerados responsables de los daños causados.

Electricidad

La tensión de red es de 230 V.

Estacionamiento

Hay estacionamiento gratuito disponible para todos nuestros huéspedes. Los espacios de estacionamiento están ubicados correctamente

Fumar

No se permite fumar dentro de los edificios, es decir, en las habitaciones, la recepción y la cocina.

Incendios

Cada unidad está equipada con un sistema de protección contra incendios, que incluye un detector de humo y un extintor.

Internet

Este desarrollo cuenta con una red inalámbrica de internet gratuita abierta a los huéspedes: CASADASPORTAS_GUEST.

Lavandería

No contamos con servicio de lavandería.

Política de ruido

Nuestros huéspedes deben respetar el período de silencio, entre las 22:00 y las 8:00 (en verano) y entre las 21:30 y las 8:00 (en invierno).

Primeros auxilios

Hay un botiquín de primeros auxilios, disponible en la recepción.

Libro de reclamaciones

En este proyecto hay un Libro de Reclamaciones, disponible en recepción y online.

Equipo de las habitaciones

Televisión

La habitación está equipada con un televisor Hisense UHD 4K. Todas las funciones para acceder al televisor se realizan mediante el mando a distancia. Proporcionamos la siguiente lista de canales:

- RTP 1
- RTP 2
- SIC
- TVI

Además, el televisor proporciona acceso a Internet mediante un conjunto de aplicaciones a las que se puede acceder mediante el control remoto. Algunos de estos Aps incluyen Netflix, Youtube, Prime Video, Rakuten Tv, Youtube Kids, entre otros. También ofrece un navegador para poder navegar por Internet.



Aire acondicionado

La habitación está equipada con equipos de aire acondicionado. Este equipo debe usarse con las puertas y ventanas cerradas. Para usarlo, debe usar el comando proporcionado. La siguiente imagen explica las principales funciones del comando:

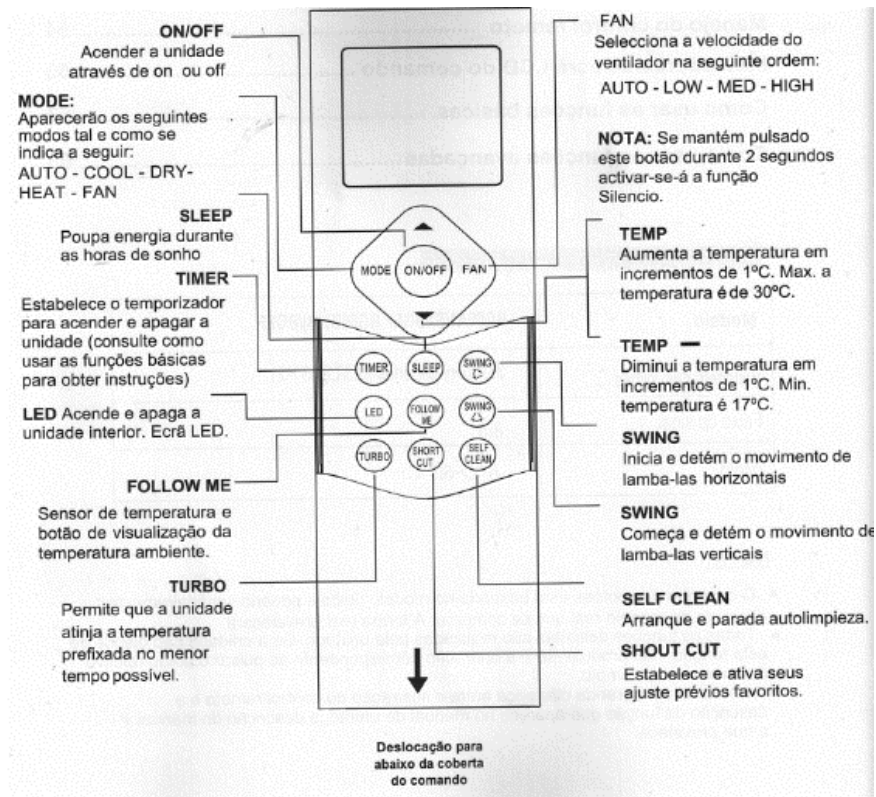

El manual detallado de uso del aire acondicionado está disponible en la recepción.

Caja fuerte

Dentro del armario te proporcionamos una caja fuerte para guardar tus pertenencias. El código de apertura inicial es **0000** y debe cambiarse tan pronto como esté previsto para su uso.

Cambiar combinación segura

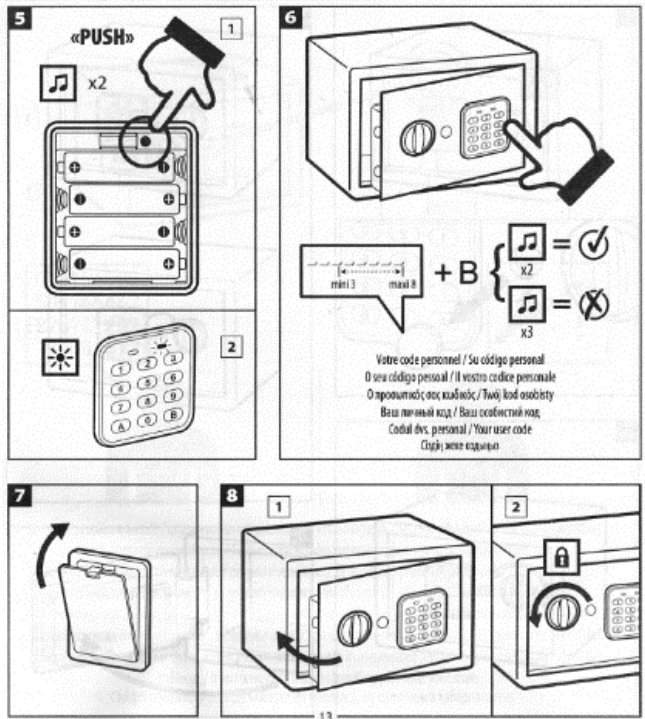

Abre la caja fuerte

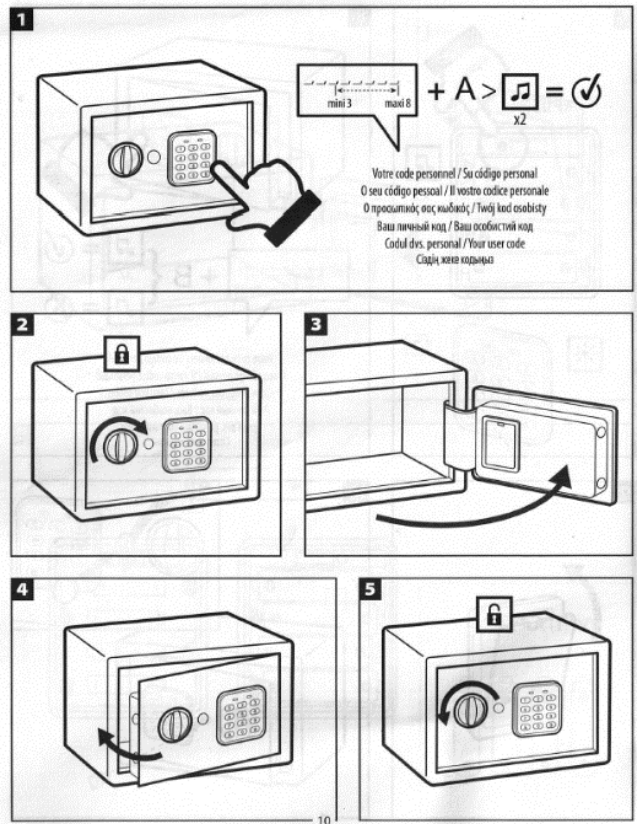

Error al colocar el código

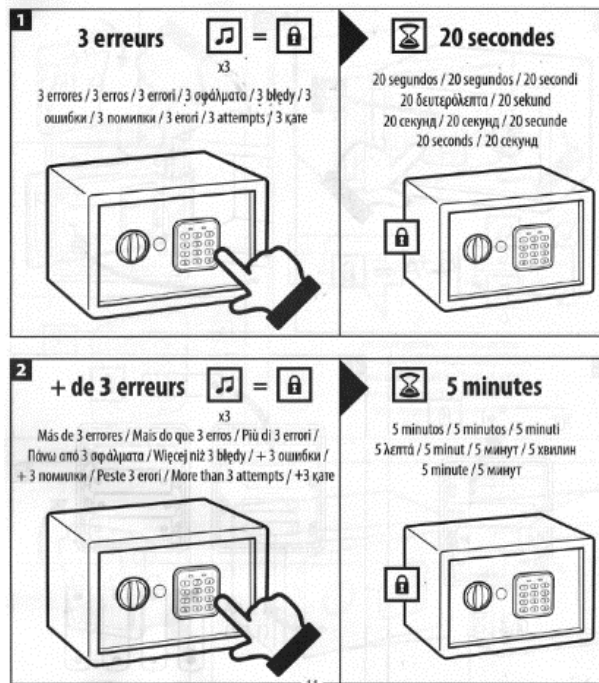

NOTA: Casa das Portas no assume responsabilidad por la desaparición de cualquier propiedad de sus huéspedes.

Secador de Pelo

En el baño encontrará un secador de pelo con enchufe para afeitadora. La siguiente imagen muestra las funciones disponibles:

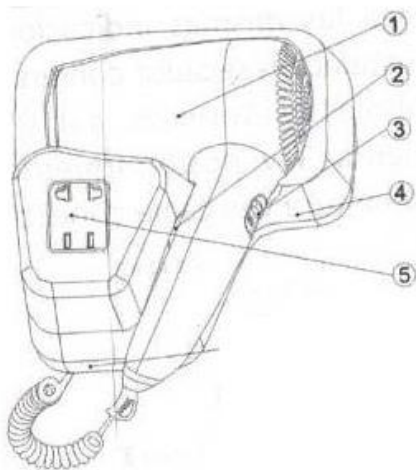

1. Secadora
2. Botón de temperatura
3. Botón de velocidad
4. Base
5. Enchufe afeitadora

Informaciones utiles

Número de emergencia nacional: 112

Policía

Rua do Messegeiro, nº 14,
2150-108 Golegã
Telefone: 249 979 030

Bomberos da Golegã

Largo do Parque de Campismo 1A
2150-125 Golegã
Telefone: 249 979 070

Centro de salud Golegã

R. Carlos Mendes Gonçalves 14,
2150-183 Golegã
Telefone: 249 979 180

Extensión de salud Azinhaga: 249 957 108

Táxis Golegã

249 976 236
249 976 459

Correos Golegã

R. Dom Afonso Henriques 86
2150-167 Golegã
Telefone: 249 977 656

Correos Azinhaga

Telefone: 249 957 110

Posto de Turismo da Golegã

Rua D. Afonso Henriques
2150-166 Golegã
Telefone: 249 979 002 / 249 979 000
Email: posto.turismo@cm-golega.pt

Farmacias

Farmácia Salgado, Golegã

R. Dom Afonso Henriques 121
2150-168 Golegã
Telefone: 249 976 329

Farmácia Lusitano, Golegã

Largo da Imac. Conceição 28
2150-125 Golegã
Telefone: 249 977 302

Farmácia Moderna, Azinhaga:

R. da Misericórdia 10
2150-021 Azinhaga
Telefone 249 957 176

Restaurantes

Restaurante Café Central

Largo da Imaculada Conceição
Golegã 2150-125
Telefone: 249 976 345

Rédea Curta

Rua João de Deus, nº 17
2150-196 Golegã
Telefone: 249 404 488

Lusitanus

Largo Marquês de Pombal 25
2150-130 Golegã

Telefone: 969 095 226

Tasca do Diego

Rua da Alagoa, nº42
2150-017 Azinhaga
Telefone: 917 996 927

Supermercados

Minisole - Minimercados

Lg. Da Praça, 16
2150-007 Azinhaga
Telefone: 249 957 120

Intermarché

Lugar Serradora Cunha – Estrada nacional 243
2150-123 Golegã
Horário: 8:30h ás 20:30h

Continente Bom dia

R. Manuel Barreto
2150-154 Golegã
Horário: 8:30h ás 21:00h

Lugares de interés

Equuspolis

Rua D. João IV
2150 Golegã
Telefone: 249 979 000
Email: equuspolis@cm-golega.pt

Museu Municipal Mestre Martins Correia

Rua D. João IV
2150 Golegã
Telefone: 249 979 000
Email: equuspolis@cm-golega.pt

Museu Municipal da Máquina de Escrever

Rua de Oliveira

2150-145 Golegã
Telefone: 249 979 126
Email: mmmescrever@cm-golega.pt

Casa-Estúdio Carlos Relvas

Lg. D. Manuel I
2150-128 Golegã
Telefone: 249 979 120
Email: casa.relvas@cm-golega.pt

Biblioteca Municipal de Golegã

Telefone: 249 979 125
Email: bibliotecas@cm-golega.pt

Biblioteca Municipal de Azinhaga

Telefone: 249 979 127
Email: biblioteca.azinhaga@cm-golega.pt

Hippos - Centro de Alto Rendimento da Golegã - Desportos Equestres

Caminho Municipal n.º 5
2150 - 273 Golegã
Email: hippos@cm-golega.pt

Reserva Natural do Paúl do Boquilobo

Email: rnpb@icnf.pt
Website: <http://www.pauldoboquilobo.pt/>
Site do ICNF: www.icnf.pt/portal/turnatur/visit-ap/rn/rnpb/inf-ger

Fundação José Saramago

Horário: De 3.ª feira a Sábado
Abril a Setembro – Das 10 às 13 Horas e das 15 às 19 Horas;
Outubro a Março – Das 10 às 13 Horas e das 15 às 18 Horas;
2150-008 Azinhaga

ALVIELA DO TEJO – INVESTIMENTOS, UNIPessoal LDA
Estrada Nacional 365, n.º 9 – Serrada Velha
2150-049 Azinhaga, Portugal